

AFS-Manager SQL



Weitere Informationen:

www.afs-software.de

AFS-Software
Klaustor 3
36251 Bad Hersfeld
Tel.: 06621 - 65010

Sicherheit
Qualität
Leistung

LEITEN SIE IHR UNTERNEHMEN EFFEKTIV UND ZEITSPAREND

Das Ziel der Firma AFS-Software ist es eine Software zu entwickeln, welche Ihnen im Tagesablauf Ihres Unternehmens enorme Zeitersparnis und Ergonomie bietet.

Durch die ständige Weiterentwicklung unserer Produkte kommen wir diesem Ziel immer einen Schritt näher.

Überzeugen Sie sich selbst wie spezifisch und umfang-

reich Sie den AFS-Manager SQL in Ihrem Unternehmen integrieren können.

Erfassen Sie Kunden, Lieferanten und Interessenten in Ihrer Adressverwaltung,

Legen Sie Artikel an mit Artikelnummer, EAN-Code/Barcode und einer frei definierbaren Zusatznummer.

Angebote, Rechnungen, Auftragsbestätigungen, Lieferscheine und viele weitere

Vorgänge stehen zur Verfügung

Schreiben Sie Briefe und Serienbriefe direkt aus dem Programm heraus oder senden Sie Daten per E-Mail, bzw. Fax.

Durch die Vielzahl an Import- und Export-Möglichkeiten bieten wir eine gute Kommunikation zwischen Ihren Programmen.

Die dem Programm zu Grun-

de liegende SQL-Datenbank bietet Ihnen die Möglichkeit Daten auslesen zu können, um sie mit anderen Programmen weiterzuverarbeiten.

Hier eine kleine Aufzählung der Funktionen, die in der Grundversion enthalten sind:

Adressverwaltung

- abweichende Lieferanschrift
- kundenspezifische Preise
- IBAN & Bic Nummer
- Steuernummer
- EG Identnummer
- Ansprechpartner
- übergeordnete Rechnungsanschrift mit Sammelrechnungsfunktion
- 24 Freifelder
- Notizfunktion
- Dokumentenverwaltung
- History
- Umsatzauswertung (Jahr/Monat mit Chart)
- Lieferrückstandsliste
- Ausdrucksassistent
- Vorgangserfassung aus der Adresse
- Adresskennungen
- Direkter Listenexport nach Word und Excel

Weitere Features

- Mitarbeiterverwaltung mit Rechtevergabe
- Vertreterverwaltung mit Rechtevergabe
- Passwortanmeldung pro Mitarbeiter
- Datenimport aus ASCII Dateiformaten
- Datenexport in ASCII Datenformate
- komplette Übernahme der Daten aus diversen Programmen
- Datensicherung
- Provisionsauswertung
- Umsatzstatistik
- Mitarbeiterverkaufsauswertung
- Artikelverkaufsauswertung
- Spaltendesigner für Listen
- Excel-Export der Listen
- Sammelrechnung
- Vorgangverdichtung
- Terminplaner
- Kontaktassistent
- u.v.m.

Vorgangsbearbeitung

- Fortführung von Vorgängen
- Teillieferung
- Rückstandsliste
- Vorgangsverfolgung
- Sammelartikel mit Unterartikel
- Postenrabatt und Gesamtrabatt
- freie Position
- Zwischensumme
- Rücknahme-Position
- Nettoabrechnung nach §13b
- Skontoausweisung
- freie Formular-Gestaltung
- Sonderdrucke (z.B. Paketkarte)
- Bestellungen
- VK-Gruppe im Vorgang änderbar
- Position zwischenfügen
- Sortierung der Position
- Etikettendruck nach Postenanzahl (z.B. Wareneingang)
- Versand direkt per E-Mail und Fax (bei Fax wird ein Faxprogramm benötigt)
- Vorgangsausgabe als PDF, JPG, HTML, XML
- Druckfunktion für Nadeldrucker
- 24 Freifelder
- Dokumentenverwaltung
- Anwenderhinweis pro Vorgang
- automatische Mitarbeiterwahl
- Ansprechpartner hinterlegbar
- Gutschriftenverrechnung mit offenen Posten
- Sendungsnummernversand an Kunden per E-Mail
- Angebot, Auftragsbestätigung, Lieferschein, Rechnung
- Gutschrift, Wertgutschrift, Kommission,
- Bestellanfrage, Bestellung, Wareneingang, Eingangsrechnung
- Drucker-Script (automatisiertes Ausdrucken von Formularen)
- Vorgangsübersicht
- Vorgänge farblich einstellen (z.B. angemahnt = rot)
- Offene Postenverwaltung
- Mahnwesen
- Zahlungseingang
- DTA-Modul
- Terminverwaltung pro Vorgang
- Vorgangsverfolgung

Artikelverwaltung / Warengruppen

- beliebig viele Warengruppen/ Unterwarengruppen
- Artikelnummer
- Zusatznummer
- EAN-Nummer
- Langtext (farbig gestaltbar)
- EK- und Rohertragskalkulation
- Preiseinheit
- Grundpreisfaktor
- Hersteller- und -bezeichnung
- Verkaufsliste an Kunden
- Inventurlisten
- History
- USt. pro Artikel einstellbar
- Barcode-Etiketten Druck
- Staffelpreise
- beliebig viele Lieferanten pro Artikel
- 24 Freifelder
- Notiz
- Anwenderhinweis
- 2 Bilder pro Artikel (Ausdruck auf Vorgang möglich)
- Dokumentenverwaltung
- Artikelzubehör definierbar
- Liefer- und Bestellerückstandsliste
- Seriennummer und Chargenverwaltung
- Multiplikatoren zur m² oder m³ Berechnung
- Lagerbuch
- Direkter Listenexport nach Word und Excel

	Business	PoS	Enterprise
Pfandmodul			✓
Datanorm			✓
DateV			✓
EAN-Waagemodul			✓
EAN-Preismodul			✓
Excel-Kalkulationsmodul			✓
Handyvertragsverwaltung			✓
Kundenspezifische Artikelnummern			✓
Laptopanbindung			✓
TouchPoS-Modul			✓
Gerätemananger			✓
MDE-Anbindung			✓
Dauerhistory			✓
Externe Preislisten			✓

Für jede Version können weitere Arbeitsplätze sowie Zusatzmodule einzeln erworben werden.

SERVICEVERTRÄGE FÜR SUPPORT & UPDATES

Wartungsverträge für AFS-Software Produkte

Inhalt der Verträge:

Wartungsvertrag Typ A

Telefonischer Support für die dem Wartungsvertrag zu Grunde liegender Software. Sechs Fragen pro Monat.

Wartungsvertrag Typ B

Telefonischer Support für die dem Wartungsvertrag zu Grunde liegender Software.

10 Fragen pro Monat inkl. aller Updates für die im Wartungsvertrag aufgeführte Software.



Hilfestellung aus dem Internet!

Mit unserem Tool zur Verwaltung unterstützen wir Sie auch über das Internet.

Dieses Feature ist in unseren Wartungsverträgen inbegriffen und soll Ihnen zeigen, wie kundennah wir agieren. Auf Wunsch schaltet sich der Supporter auf Ihrem PC auf und probiert Ihnen Hilfestellung zu geben oder Probleme zu beheben.

ÜBERSICHT DER VERSIONEN

	Business	PoS	Enterprise
Arbeitsplätze im Umfang enthalten	3	3	5
Kunden, Lieferanten, Interessenten	✓	✓	✓
Vorgänge	✓	✓	✓
Lager	✓	✓	✓
Barcode	✓	✓	✓
Mahnwesen	✓	✓	✓
Auswertungen	✓	✓	✓
Seriennummern	✓	✓	✓
Mitarbeiterrechte	✓	✓	✓
Provisionsabrechnung	✓	✓	✓
Rabatte und Sonderpreise	✓	✓	✓
E-Mailversand	✓	✓	✓
FAX-Versand	✓	✓	✓
Preismodul	✓	✓	✓
ISDN-Monitor	✓	✓	✓
Offene Posten Verwaltung	✓	✓	✓
DTA-Modul	✓	✓	✓
Stücklisten	✓	✓	✓
Mandantenfähig	✓	✓	✓
E-Commerce Anbindung	✓	✓	✓
Vorgangsverfolgung	✓	✓	✓
Sammelrechnung	✓	✓	✓
Termin- und Aufgabenplaner	✓	✓	✓
Kontaktassistent (Serienbriefe, Serienmail, usw.)	✓	✓	✓
Bestellwesen	✓	✓	✓
Kasse		✓	✓
Wartungs- und Abomodul		✓	✓
Bestellsystem (Franchise-Lösung)			✓
Kontaktmanagement			✓
CRM-Contacter			✓
Reparaturmodul			✓
Maskeneditor			✓
Variantenmodul			✓
Mehrsprachenmodul			✓
Mehrlagermodul			✓

NUTZEN SIE DIE VORTEILE VON SQL

Sie wollen mehr Schutz vor Datenverlust für die wichtigsten Daten in Ihrem Unternehmen?

Die SQL-Datenbank des Manager SQL bietet Ihnen maximale Sicherheit. Wählen Sie zwischen MS-SQL oder MySQL-Datenbanken. Der Client sendet SQL-Befehle an den Server, welche dort nach dem Eintreffen verarbeitet werden. Dadurch wird die Datenbank

durch den Absturz eines Clients nicht beeinträchtigt.

Sie können mit der SQL-Datenbank nicht nur die Sicherheit vor Datenverlust steigern, auch komplexere und umfangreichere Auswertungen können bei großen Datenmengen schneller durchgeführt werden.

Durch SQL-Datenbanken haben Sie direkten Zugriff auf Ihre Daten. Mit dieser Lösung besitzen Sie die

Möglichkeit die Daten an andere Programme zu übergeben oder diese extern für weitere Auswertungen und ähnliches zu verwenden.

Zum Sichern der Daten können Sie die Datensicherungen in Ihrem SQL-Server aktivieren und Sie besitzen immer aktuelle Sicherungen Ihrer Daten.

Überzeugen Sie sich

selbst von richtiger SQL-Power...

Professionelle Firmen wünschen eine qualifizierte Datenbank. SQL-Datenbanken sind die Antworten darauf.



SYNERGIEN FÜR DIE ZUKUNFT

Jede Firma ist ein Individuum. Daher bedarf es individueller Lösung für Ihren Betrieb.

Hier setzen wir mit unseren zahlreichen Modulen an.

Unser Portfolio umfasst branchenspezifische Module sowie Module zum Anpassen der Software.

Steigern Sie Ihre Produktivität durch Ihre persönlich angepassten Frontends (Masken der Warenwirtschaft).

Haben Sie einen Hauptartikel den es in unterschiedlichen Farben bzw. Größen, etc. gibt? Legen Sie diesen Hauptartikel an und bestimmen Sie die dazugehörigen Varianten, um Zeit beim Erfassen zu sparen und eine bessere Übersicht über die Stammdaten vorzuweisen.

Haben Sie eine besondere Vorgehensweise beim Errechnen der Vorgangskosten? Sie möchten z.B. die Kosten von der Länge und Breite des Artikels dynamisch aus einer Exceltabelle berechnen lassen? Auch solche Dinge sind mit unseren Modulen kein Problem.

Wenn Produkte defekt sind und Sie diese selber reparieren oder an Ihren Lieferanten weitergeben möchten, dann bietet Ihnen unsere Reparaturverwaltung dafür eine komfortable Erfassung der Daten, um diese abzuwickeln.

Wir bieten Ihnen zusätzlich zu unserer Warenwirtschaft auch Programme zum Erfassen der Buchhaltung und zum professionellen Erstellen eines Onlineshops. Unsere Programme sind so

aufeinander abgestimmt, dass sie komplett ineinander übergreifen können und Sie die Daten nicht doppelt einpflegen müssen.

Um Ihre Geräte zu verwalten, wurde im Hause AFS eine Geräteverwaltung entwickelt, mit der Sie die History der kompletten Geräte verfolgen können. Sehen Sie z.B. welche Vorgänge zu

dem Geräte angelegt wurden oder welcher Kunde dem Gerät zugeordnet ist.

AFS bietet durch zahlreiche Module die perfekte Abstimmung für den Arbeitsalltag in Ihrem Unternehmen.

Detaillierte Informationen zu unseren Erweiterungen finden sie auf den Folgeseiten.

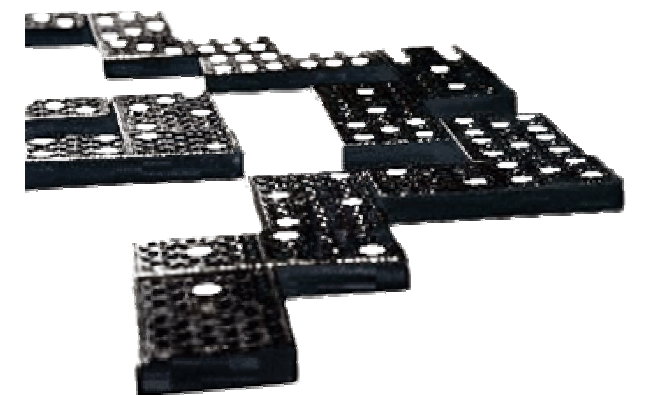

ADRESSVERWALTUNG

Verwalten Sie Ihre Kunden, Lieferanten und Interessenten in der übersichtlichen Adressverwaltung. Speichern Sie weitere Adressdaten wie Steuer-Nummer, Bankdaten, IBAN- & BIC-Nummer, EG-Identnummer, Geburtsdatum, Adresskennung etc.

Sie können zu jedem Kunden individuelle Ansprechpartner mit Titel, Name und Vorname, Abteilung, Funktion, Telefon, Fax, E-Mail usw. anlegen. Ebenso können Sie einen festen Vertreter sowie einen Betreuer hinterlegen.

Weisen Sie Ihren Adressdaten bei Bedarf eine Lieferanschrift zu und trennen Sie somit die Rechnungsanschrift von der Lieferadresse.

Mit der Möglichkeit der übergeordneten Rechnungsanschrift haben Sie auch eine Sammelrechnungsfunktion integriert.

Zusätzlich zu den üblichen Feldern sehen Sie direkt beim Öffnen des Kunden den Umsatz der letzten zwei Jahre, sowie den Gesamtumsatz und den aktuellen Jahresumsatz.

Die Adressverwaltung bietet Ihnen umfangreiche Umsatzauswertungen (Jahr, Monat,

freier Zeitraum mit Chart) etc. und einen direkten Listensexport nach Word oder Excel.

In der History sehen Sie alle angelegten Vorgänge Ihres Kunden mit Positionen.

Sie können bei allen Adressen Warnmeldungen, Bemerkungen, Notizen und Dokumente hinterlegen. Jeder Adresse können Sonderpreise bzw. Sonder Rabatte hinterlegt werden, um den Verwaltungsaufwand so gering wie möglich zu halten.

Für besondere Adressgruppen, wie z.B. Wiederverkäufer, können Sie einen von neun VK's hinterlegen.

Benötigen Sie zu Ihren Adressgruppen weitere Daten, so stehen Ihnen 24 frei definierbare Felder zur Verfügung.

Selbstverständlich können neue Vorgänge direkt aus der Kundenmaske angelegt werden, ebenso ist die Lieferrückstandsliste hieraus einzusehen.

Der Kontaktassistent unterstützt Sie beim Versenden von Briefen, Serienbriefen, Newslettern, Mails, Serienmails und Serienfaxen. So halten Sie den Kontakt zum Kunden konstant aufrecht und Ihre Kunden immer auf dem neuesten Stand.

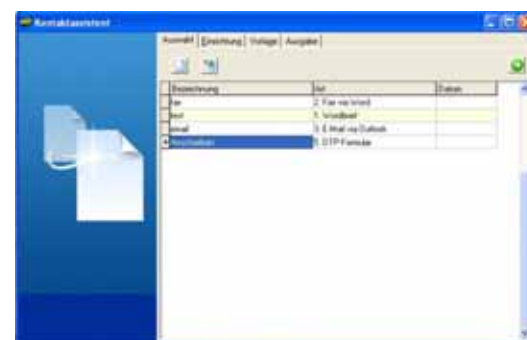
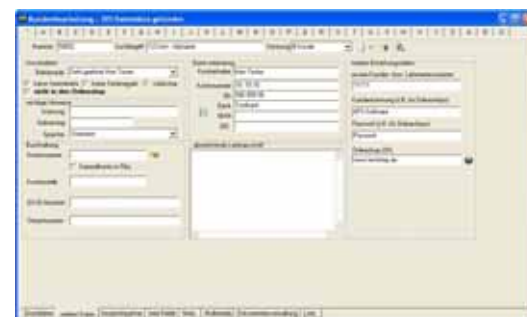
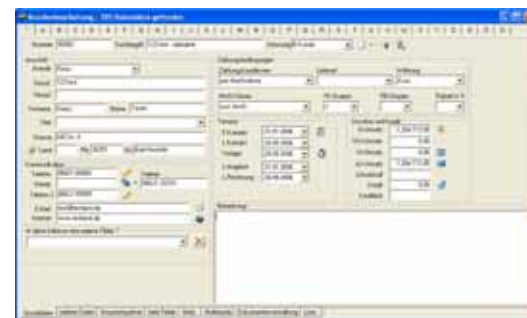
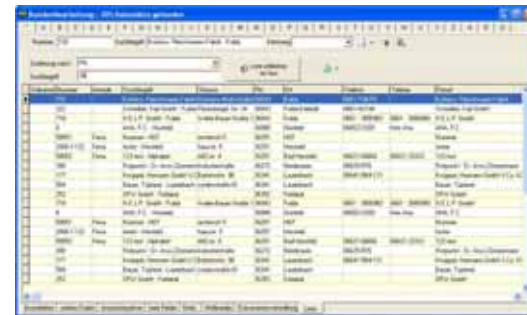

ARTIKELBEARBEITUNG

In unserer Artikelbearbeitung können bis zu 9 VK's pro Artikel hinterlegt werden. Zusätzlich sind die Felder Artikelnummer, Zusatznummer und EAN-Nummer/Barcode einzustellen.

Damit Sie Ihre Artikel auf Vorgängen und im Online-shop gut präsentieren können, stehen Ihnen Beschreibungsfelder zur Verfügung, sowie die Möglichkeit zwei Bilder pro Artikel zu hinterlegen.

Mit dem „**Mehrsprachenmodul**“ können Sie für jede von Ihnen angelegte Sprache einen Langtext beim Artikel einstellen. Je nach der beim Kunden gewählten Sprache wird dieser dann bei der Vorgangserstellung

gezogen.

Der EK oder der Rohertag wird automatisch vom Programm kalkuliert. Eine sehr nützliche Funktion ist das Angeben der Preiseinheit bzw. des Grundpreisfaktors.

„BUCHHALTER“ & WARENWIRTSCHAFT IM TEAM



Entscheiden Sie sich für den AFS-Buchhalter und Sie bekommen ein professionelles, hochwertiges und umfangreiches Buchhaltungsprogramm im Einklang mit der Warenwirtschaft.

Der AFS-Buchhalter zeichnet sich durch äußerst komfortables und einfaches Handling aus.

Es stehen Ihnen permanent Buchungsassistenten zur Verfügung, um Sie bei der Datumsauswahl, der Kontenanlage oder Kontenauswahl, der OP-Anlage, der OP-Bezahlung etc. zu unterstützen. Die Assistenten erkennen automatisch anhand der Buchung, um welchen Fall es sich handelt und schalten sich selbstständig

ein. Einfacher kann Buchhalter nicht sein.

Die Zusammenarbeit des AFS-Buchhalters mit der Warenwirtschaft der Firma AFS-Software GmbH & Co. KG ist perfekt abgestimmt: Sie legen in der Warenwirtschaft einen neuen Kunden an und schreiben diesem eine Rechnung. Der Debitor wird nun in der Buchhaltung automatisch angelegt und die Rechnung gebucht. In der OP-Verwaltung ist nun Ihre Rechnung angelegt. Sobald Sie den OP ausbuchen, wird diese auch in der WaWi ausgebucht.

Auch der Export in das DateV-Format (OBE & KNE) ist mit dem Buchhalter kein Problem.

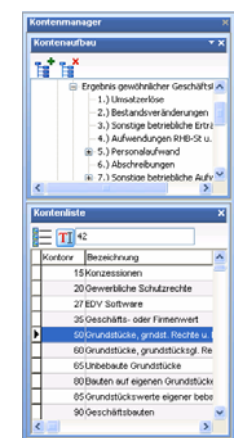

DEN RICHTIGEN CONNECT ZU DATEV MIT DER „DATEVSCHNITTSTELLE“

Mit der AFS-DateVschnittstelle für die AFS-Produkte übertragen Sie Rechnungen, Gutschriften, Eingangrechnungen und Kassenbucheingaben ins DateV-Format, d.h. zur Software Ihres Steuerberaters!

Wenn Sie die Buchführung nicht selber durchführen, dann ist diese Schnittstelle ein **unbedingtes Muss**. Die Schnittstelle erspart Ihnen Zeit und Geld, da Sie keine Doppelseingaben vornehmen müssen bzw. Ihr Steuerberater Ihre Belege nicht mehr manuell buchen

muss. Nutzen Sie Ihre bisher eingegebenen Daten effektiv.

Die in der Warenwirtschaft erfassten Informationen werden direkt über die Schnittstelle eingelesen und konvertiert. Sie können auswählen, aus welchem Bereich und für welchen Zeitraum die Buchungen übernommen werden sollen.

Die Primanota-Liste können Sie zur Kontrolle der Buchungen direkt aus der DateV-Schnittstelle ausgeben.

Neben dem Export der Buchungen im DateV-Format beinhaltet das Programm

auch einen Word-, Excel- und ASCII-Export.

Auch bei der Ausgabe der Buchungen können Sie alle gewünschten Optionen einstellen: z.B. Personenkontenausgabe und deren Beschriftung.



SIE SUCHEN EIN „BESTELLSYSTEM“ ODER LÖSUNGEN FÜR FRANCHISEUNTERNEHMEN?

Mit dem AFS-Bestellsystem bieten wir Ihnen eine komfortable Lösung um die Bestellungen der anderen Unternehmen direkt einzulesen und abzufertigen.

Mit diesem Modul können Unternehmen, die AFS-Programme benutzen, über den elektronischen Weg direkt Bestellungen an Ihr System übergeben.

Das Bestellsystem verarbeitet die Daten dann automatisch.

Übertragen Sie Lieferscheine, Warenannahmen und Rechnungen voll automatisch.



EXTERNEN ARBEITEN MIT DEM LAPTOP ERMÖGLICHT IHNEN DAS „LAPTOPMODUL“

Arbeiten ist auch außerhalb des Unternehmens möglich...

Wir bieten Ihnen mit dem Laptopabgleich die Chance Ihre Daten zwischen Laptop und Zentrale zu synchronisieren.

Ideal für den Außendienst, da die Daten via Internet, LAN, E-Mail usw. abgeglichen werden.

So hat man die Möglichkeit unterwegs Stammdaten oder Vorgänge zu erfassen und mit einem Knopfdruck

in der Zentrale einzuspielen. So ist Ihnen die größtmögliche Effektivität gewährleistet.

Mit diesem Datenabgleich ermöglichen wir das duale Erfassen von Daten.

Der Leistungsumfang des Laptopabgleichs ist in diesem Preissegment einzigartig.

Möchten Sie für einen Vertreter nur die Daten ausgeben, die ihm zugeordnet sind? Diese Einstellungen können Sie in den Grundda-

ten des Laptoabgleichs hinterlegen. Sie können auch die Prioritäten der Daten einstellen. Diese Prioritäten werden beim Einlesen der Daten beachtet.



KOMBINATIONEN FÜR JEDE BRANCHE

EDV-Handel:

AFS-Manager SQL PoS

- ↳ Externe Preislisten
- ↳ Variantenmodul
- ↳ Abomodul
- ↳ Reparaturmodul
- ↳ Inventurmodul
- ↳ Kontaktmanagement
- ↳ Maskeneditor

Mobilfunkhandel:

AFS-Manager SQL PoS

- ↳ Handyvertragsmodul
- ↳ Variantenmodul
- ↳ Kontaktmanagement
- ↳ Reparaturmodul
- ↳ Dauerhistory

Franchiseunternehmen:

AFS-Manager SQL PoS

- ↳ Bestellsystem

Textilbranche:

AFS-Manager SQL PoS

- ↳ Variantenmodul

Dies sind nur einige Vorschläge der Firma AFS-Software GmbH & Co. KG.

Eine individuelle Beratung erhalten Sie über unseren Vertrieb.

Zögern Sie nicht, rufen Sie an.

Zusätzlich können Sie zu jedem Artikel Staffelpreise für alle VK's oder z.B. nur für den VK Ihrer Wiederverkäufer hinterlegen. Sonderpreise für einen bestimmten Zeitraum aufnehmen ist ebenfalls kein Problem. Das Programm erkennt anhand des Datums genau für welchen Zeitraum der Sonderpreis gültig ist.

Für jeden Artikel kann die Herstellernummer bzw. der Herstellername hinterlegt werden, damit Sie diesen schneller wieder finden und Preisvergleiche starten können.

Sie können für einen Artikel mehrere Lieferanten anlegen. Eine Nachbestellung

Ihrer Sortimentsartikel wird durch dieses professionelle Kriterium sehr komfortabel. Erfassen Sie gemäß Ihren Anforderungen den Lieferanten der z.B. am schnellsten liefert oder den günstigsten Preis anbietet. Dazu ermöglichen wir Ihnen einen Einblick auf die Liefer- bzw. Bestellerückstände.

Zur Kennzeichnung Ihrer Artikel können Sie direkt aus dem Programm Artikelketiketten mit Barcode drucken.

Um Ihren Kunden immer ein optimales Angebot erstellen zu können, vermerken Sie direkt beim Artikel das nötige Zubehör.

Auch die Lagerführung ist in vielen Unternehmen ein

wichtiger Punkt. Es gibt Warnfunktionen beim Erreichen des Meldebestands bzw. Mindestbestands. Auch ein Maximalbestand kann hinterlegt werden und man hat Einsicht, wie viele Artikel noch bestellt bzw. schon reserviert sind.

Um die Lageranzahl zu erweitern kann zusätzlich noch das „Mehrlagermodul“ erworben werden.

Überzeugen Sie sich selbst von den starken Funktionen.

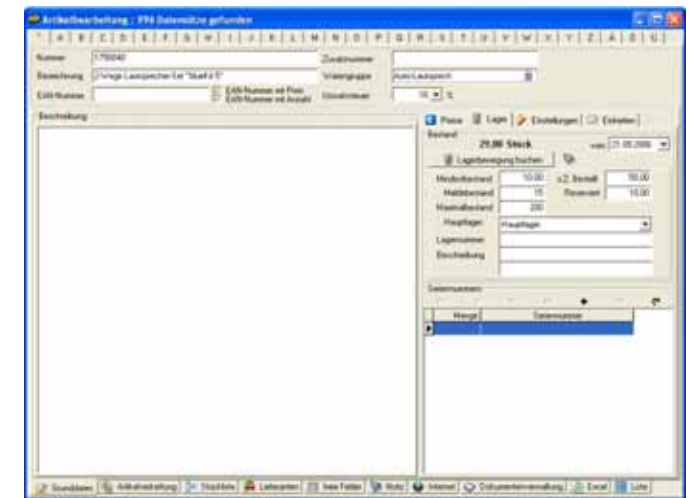

VORGANGSBEARBEITUNG

Egal welchen Vorgang Sie benötigen, ob Angebot, Lieferschein, Rechnung, Auftragsbestätigung, Gutschrift, Wertgutschrift, Kommission, Bestellanfrage, Bestellung, Wareneingang, Eingangsbuchung, usw. Die komfortable Vorgangsbearbeitung gibt Ihnen eine Vielzahl von Auswahlmöglichkeiten.

Die Warenwirtschaft bietet Ihnen mit der Funktion der Vorgangsfortführung eine schnelle und übersichtliche Bearbeitung bereits angelegter Vorgänge (Beispiel: Ein Kunde bekommt ein Angebot von Ihnen und akzeptiert dieses, Sie öffnen das Angebot und wandeln dieses in eine Rechnung). Diese Funktion gibt es in

allen Vorgangsarten.

Sie bekommen nicht die ganze Ware von Ihrem Händler oder Sie können nicht alles liefern? Bei dem Fortführen eines Vorgangs als Teillieferung kann der Bestell- bzw. Lieferrückstand vollautomatisch erfasst werden. So können Sie nachverfolgen, welche Vorgänge noch offen sind und diese direkt weiterführen.

In Kombination mit der Vorgangsfortführung können Sie mit der Vorgangsverfolgung überprüfen, ob der Vorgang gewandelt, gemahnt, oder noch offen ist. Sie sehen eine hierarchische Baumstruktur in der alle zusammenhängenden

Vorgänge aufgegliedert sind. Um auch direkt in einem Vorgang die Übersicht zu besitzen, zu welchen Konditionen und welchen Mengen, Rabatten, usw. Ihr Kunden die letzten Aufträge mit dem gewählten Artikel durchgeführt hat, erwerben Sie das „Dauerhistorymodul“.

Legen Sie in einem Vorgang einen Sammelartikel an und fügen Sie dann noch Unterartikel ein, um Ihrem Kunden einen Gesamtpreis zu geben. Ein Beispiel hierfür ist z.B. der Verkauf eines Computers bestehend aus verschiedenen Hardwareartikeln wie Festplatten, Arbeitsspeicher, zusätz-

lichen Laufwerken usw. Der Preis für den Sammelartikel „Computer“ berechnet sich dann direkt aus den einzelnen Sammelunterartikeln. Erstellen Sie so Ihrem Kunden einen individuellen Vorgang.

Lassen Sie Ihren Stücklistenartikel im Vorgang ausgeben, um die Unterartikel z.B. durch andere Artikel zu ersetzen.

Auch Rücknahmen, Alternativartikel, usw. können Sie in den Vorgängen anlegen. Rabatte können nicht nur in der Adressbearbeitung sondern auch bei den Vorgängen eingestellt werden. Vergeben Sie einen Gesamtrabatt auf den Vorgang oder einen Rabatt pro Position.

Sie möchten einen Artikel verkaufen, der nicht fest im System hinterlegt ist, dann legen Sie einfach eine „Freie Position“ an und wandeln Sie diese bei häufigem Gebrauch in einen Stammtitel.

Formularanpassungen für Rechnungen und weitere Formulare können Sie ganz einfach vornehmen. Sie können z.B. die Skontoausweisung entfernen oder hinzufügen. Viele weitere Optionen bietet Ihnen hier der integrierte Formulareditor.

Um den Versand nach dem Aufnehmen eines Vorgangs zu verbessern, können Sie

sich Sonderdrucke erstellen und Formulare mit dem Drucker-Script automatisch ausdrucken lassen.

Zusätzlich können die Formulare als PDF, JPG, HTML und XML ausgegeben werden.

Auf Wunsch können Sie dem

Kunden per E-Mail die Sendungsnummer mit einem Link automatisch zukommen lassen oder verfolgen, wo sich die Lieferung des Kunden derzeit befindet.

Auch eine Nettoabrechnung laut §13b ist vorhanden.

Die Einstellungen, wie z.B.

der Mehrwertsteuersatz des Kunden und der VK-Preis, werden direkt beim Anlegen eines neuen Vorgangs übernommen. Eine Änderung ist während der Eingabe eines neuen Vorgangs jederzeit möglich (nur bei ungedruckten Vorgängen).

Sie haben die Fähigkeit auch Kunden aus unterschiedlichen Bereichen wie B2C und B2B in nur einem System zu führen.

Durch die zahlreichen Vorgangsarten bietet die Vorgangsbearbeitung noch einige Funktionen mehr.

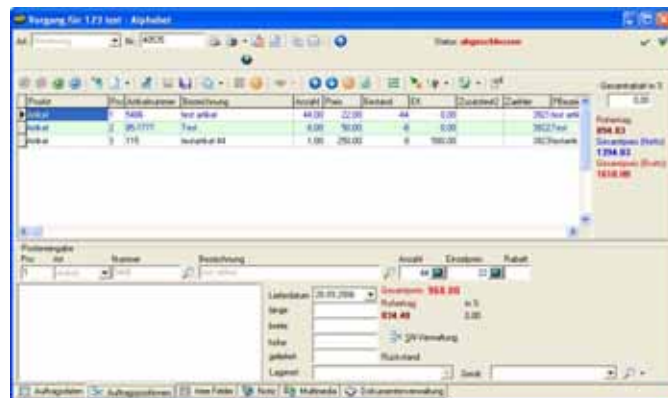

MITARBEITERVERWALTUNG MIT RECHTEVERGABE, PROVISION UVM.

Die Warenwirtschaft beinhaltet bereits in der Grundversion eine Mitarbeiter- und eine Vertreterverwaltung mit einer umfangreichen Rechteverwaltung. Sie bestimmen ob Vorgänge von Ihrem Mitarbeiter eingesehen und bearbeitet werden dürfen. Schränken Sie die Rechte ein in Bezug auf Artikel löschen, bearbeiten, Artikel-EK einsehen, Stückliste bearbeiten und vieles mehr.

Sie entscheiden, wer Lieferanten anlegen oder löschen darf, Mitarbeiter einsehen oder anlegen kann oder wer Mandanten bearbeiten soll.

Ganz wichtig ist auch die Einschränkung der Personen, die Zahlungen eingeben und Vorgänge abschließen können.

Statistiken und Umsatzauswertungen sollen sicher auch in Ihrem Betrieb nicht Jedem zugänglich sein, kein

Problem mit der Rechteverwaltung. Für jeden Mitarbeiter kann ein Provisionssatz hinterlegt werden, der z.B. vom Bruttoumsatz, vom Rohertrag, usw. berechnet wird.

Testen Sie einfach selbst die umfangreichen Möglichkeiten der Rechteverwaltung und vergeben Sie diese nach dem Grad des Vertrauens gegenüber Ihren Mitarbeitern.

Weiterführende Einschränkungen der Rechte können mit dem „Maskeneditor“ vorgenommen werden.



WIEDERKEHRENDE VORGÄNGE SIND MIT DEM „ABOMODUL“ KEIN PROBLEM MEHR

Zum Verwalten von wiederkehrenden Vorgängen mit festen Kosten bieten wir Ihnen unser komfortables „ABO- und Wartungsmo- dul“. So werden Sie zu dem

von Ihnen hinterlegten Datum daran erinnert dem Kunden die Rechnung zuzusenden. Beim Wandeln des Vorgangs wird automatisch das letzte Intervall zur Be-

rechnung der nächsten Wandlung übergeben. Bsp.: Jedes Jahr bekommt der Kunde eine Rechnung = 14.09. ist das Datum und genau ein Jahr drauf, am

14.09. können Sie ihm die nächste Rechnung erstellen lassen, bis Sie den Wartungsvertrag entfernen.

VERWALTUNG VON GERÄTEN MIT DEM „GERÄTEMANAGER“

Mit der Geräteverwaltung von AFS erstellen Sie Ihre eigenen Masken zur Verwaltung der Geräte.

Die Maske kann nach Ihren Wünschen mit einem dafür integrierten Maskeneditor frei editiert werden. Sie entscheiden, welche Daten relevant sind und in welcher Reihenfolge sie angelegt werden. Fügen Sie auf die Bearbeitungsmaske Eingabefelder, Schalter, Label, Listenboxen, etc. ein.

Mit dem Formulareditor können Sie eine Liste der angelegten Daten erstellen und ausgeben.

Über die Vorgangsbearbeitung können Sie ein Gerät mit dem Vorgang verknüpfen.

So sehen Sie in der Geräteverwaltung immer eine History zum Gerät. Eine wichtige Vorgangsart hierfür ist z.B. die Reparaturverwal-

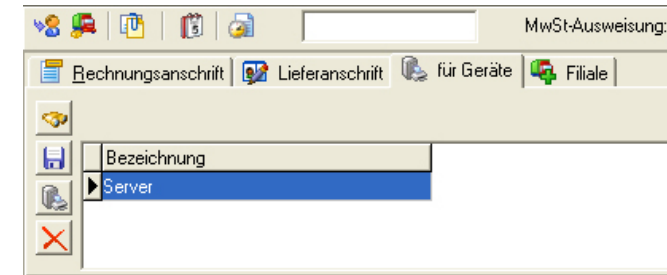

tung um nachzuvollziehen, warum ist der Artikel defekt: Wurde der Artikel schon mal repariert oder welcher Kunde hat die Reparatur veranlasst? In der Reparaturverwaltung kann man direkt ein Gerät zu dem Vorgang anlegen, wie z.B. bei einer Reparatur eines KFZ.

Sie können auch einer Adresse ein Gerät zuordnen um immer zu wissen, wer derzeit welches Gerät besitzt.

Für jedes Gerät können mehrere Bilder hinterlegt und direkt eingesehen werden. Dies ist z.B. für Anleitungen zu einem Auto oder

ähnlichem sehr nützlich. Um die angelegten Artikel auch schnell zu finden, bietet Ihnen dieses Modul eine sehr umfangreiche Suchfunktion mit Verknüpfungen zwischen mehreren Suchkriterien (Feld1= „True“ und Feld2= „Auto“)

Benutzen Sie den Gerätemanager, um Ihre eigenen Geräte zu verwalten oder um eine Verleihverwaltung für Ihre Kunden anzulegen.

Ob KFZ, Kopierer, Baumaschinen, Fahrräder. Erstellen Sie sich einfach die Maske und verknüpfen Sie dann das

Gerät mit Ihrem Kunden.

Drucken Sie Formulare auf denen Sie alle wichtigen Daten ausgeben, z.B. Informationen für den Service-Techniker.

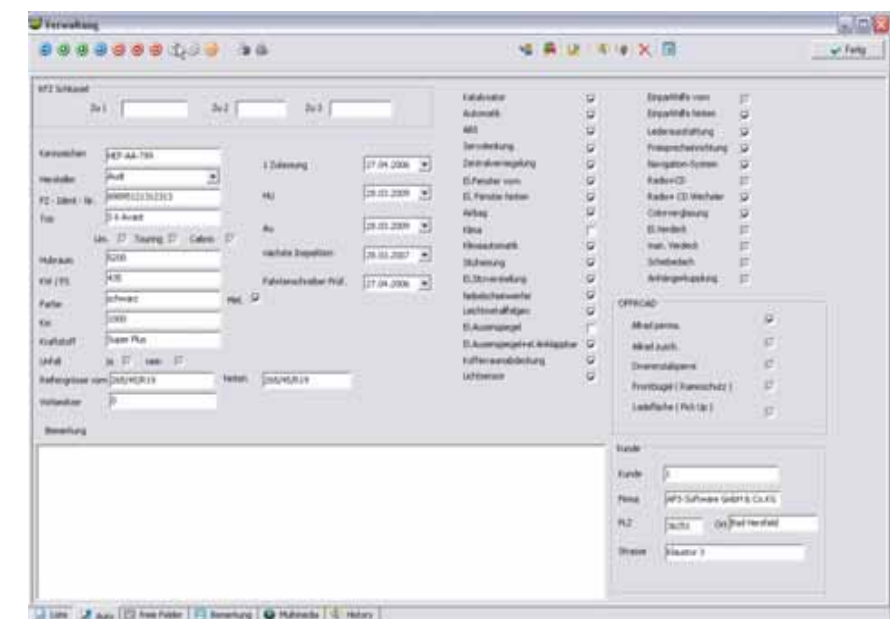

INDIVIDUELLE OBERFLÄCHENGESTALTUNG IHRER WARENWIRTSCHAFT MIT DEM „MASKENEDITOR“

Durch die Implementierung des Maskeneditors können betriebliche Geschäftsprozesse auf die individuellen Bedürfnisse, Rechte und Kenntnisse der Benutzer bzw. des Betriebes angepasst werden.

Passen Sie die Masken den Arbeitsabläufen der Mitarbeiter an. „Was der Mitarbeiter nicht kennt, möchte er nicht wissen...“

Die Einstellungen der Masken beziehen sich auf eine Mitarbeitergruppe. Richten Sie jeder Abteilung ihre eigene Oberfläche ein, ähnlich dem Desktop unter Win-

dows.

Mit diesem Feature haben Sie als Geschäftsführer die Möglichkeit, nicht arbeitsrelevante Daten für komplette Abteilungen unsichtbar zu machen.

Sie benötigen keine Programmierkenntnisse, alle Funktionen sind vordefiniert und leicht zu implementieren.

Legen Sie Button an, bestimmen Sie die Position, die Größe und weisen Sie ihm eine Aktion zu. Ein Beispiel hierfür ist z.B. das Anlegen eines Buttons der auf Knopfdruck einen Status in

einem Zusatzfeld anlegt.

Auch vorhandene Buttons können umpositioniert oder umfunktioniert werden.

Wenn Sie mehr Geschwindigkeit beim Arbeiten möchten, so können Sie für verschiedene Aktionen Tastenkürzel ändern bzw. hinterlegen.

Sie können Beschriftungen vornehmen und Hilfstexte für Ihre Mitarbeiter definieren. Auswahlboxen (Listboxen) und Auswahlklapplisten (Pull-Down-

Menüs) erleichtern den reibungslosen Betriebsablauf.

Der Maskeneditor kann selbstverständlich für von Ihnen vorgesehene Benutzergruppen deaktiviert werden. So erhalten Sie eine Rechteverwaltung bis zu Objektiefe.

Durch die vielseitig einsetzbare SQL-Datenbank der Warenwirtschaft können Sie beliebige Felder in der SQL-Datenbank anlegen und mit dem Maskeneditor eine Verknüpfung herstellen.

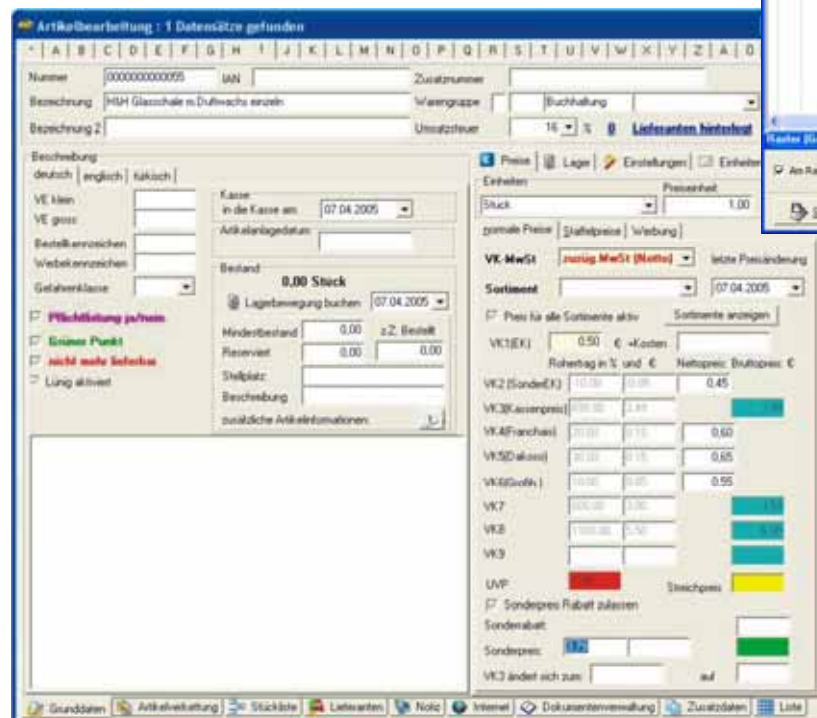
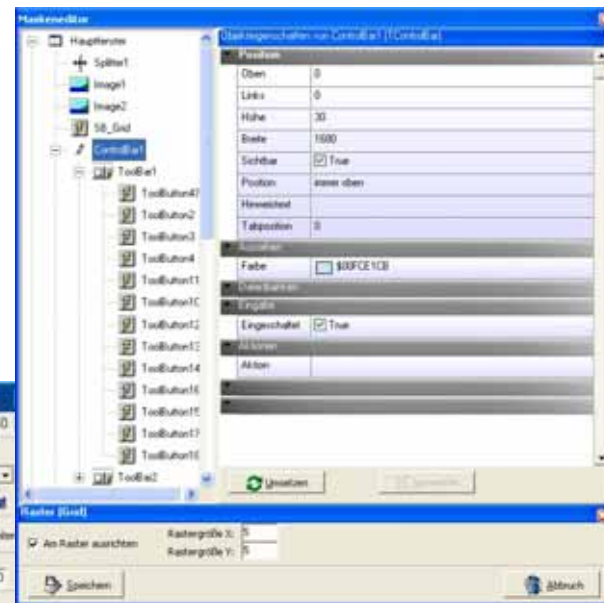

Zusatzmodule sind wie folgt gekennzeichnet und nicht im Programmumfang inbegriffen „Zusatzmodul“. Diese Module können jedoch zusätzlich erworben werden.

EINE PC-KASSENLÖSUNG IST IM „AFS-MANAGER SQL POS“ ENTHALTEN

Benötigen Sie zu Ihrer Warenwirtschaft noch eine Kassenlösung? Kein Problem! Erwerben Sie die Warenwirtschaftsversionen mit integrierter Kassenlösung. Unsere Kassenanbindung besteht aus einer Einzelhandelskasse, Barcodekasse und einer Barkasse.

In der Einzelhandelskasse können Sie Ihre Artikel über Artikelnummer und Artikelbezeichnung suchen lassen. Außerdem haben Sie die Möglichkeit freie Posten einzugeben, d.h. Sie können auch Artikel kassieren, die nicht in Ihrem Artikelstamm enthalten sind.

Die Barcodekasse wurde speziell für den Einsatz von Barcodescannern optimiert. Mit Hilfe eines Barcodescanners erfassen Sie Ihre Artikel mit enormer Geschwindigkeit mit nur einem Handgriff.

Die Barkasse ist für den Einsatz als herkömmliche Registrierkasse gedacht.

In Kombination mit dem Kassenmodul können Sie Kassenhardware wie z.B. Bondrucker, Kassendisplays, Schubladenkassen, Barcodescanner, etc. einfach an Ihren Computer anschließen und integrieren.

Die Kasse bietet auch die Möglichkeit Lieferscheine zu erstellen und am Ende des Monats in eine Sammelrechnung zu überführen.

Weitere Funktionen sind ein Kassenbuch, eine Kundenauswahl im Kassenmodul und die Parkmöglichkeit von Kassenvorgängen.

An Kassenberichten stehen der X-Bericht (Zwischenbericht) und der Z-Bericht (Kassenabschlussbericht) zur Verfügung.

Es können acht Zahlungsarten hinterlegt werden und als optionales Zusatzmodul bieten wir eine EC-Cash

Anbindung an: Das „Cardwaremodul“.

Auf dem Bondruck kann die Lieferanschrift mit ausgegeben werden.

Eine User-Anmeldung per Barcode und ein automatisches Abmelden der User nach Zeit sind sinnvolle Ergänzungen, um die Datensicherheit am Arbeitsplatz zu gewährleisten und das System vor unbefugtem Zugriff zu schützen.



Modellbeispiel: Die Hardware ist nicht im Lieferumfang enthalten.

KASSENEINGABEN ÜBER DEN MONITOR MIT DEM „TOUCHPOSMODUL“

Das Touchposmodul ist eine Erweiterung des Kassensystems, welches über einen Touchscreen (druckempfindlicher Monitor) bedient werden kann.

Durch die individuelle und ergonomisch anzupassende Bedienoberfläche erstellen Sie die Maske nach Ihren Wünschen und Vorgaben.

Ob Änderungen der Farben, der Anzahl, dem zu hinterlegenden Text, den veränderbaren Masken in Größe und Aufbau, fast alles ist möglich.

Durch die dynamische Berechnung der Knöpfe können Sie eine riesige Anzahl

von Schaltern angeben. Auch die Karteikarten können in beliebiger Zahl hinterlegt werden.

So behalten Sie beim Verkauf die Übersicht.

Eine eingblendete Tastatur löst mit dieser Kasse eine Hardwaretastatur zum Arbeiten ab.

Implementieren Sie zusätzliche Hardware wie z.B. einen

Bondrucker, Handscanner, Kassenschublade, usw.

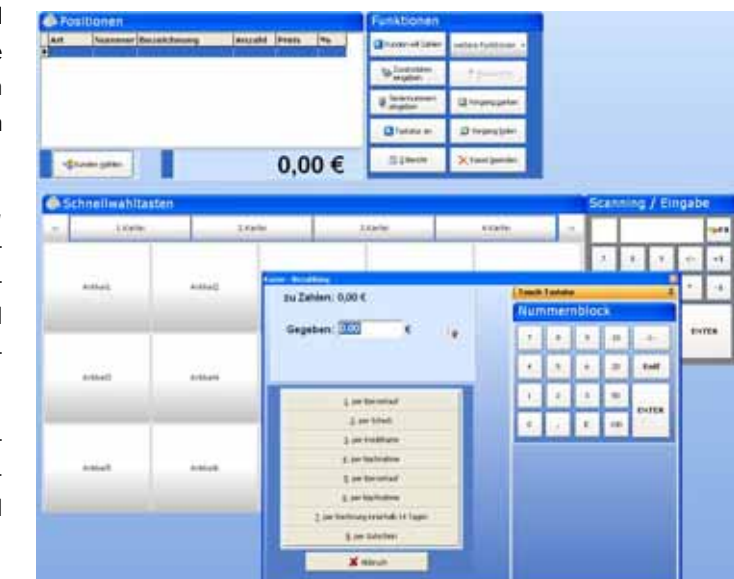

Zusatzmodule sind wie folgt gekennzeichnet und nicht im Programmumfang inbegriffen „Zusatzmodul“. Diese Module können jedoch zusätzlich erworben werden.

Bei der Kunden- und Artikel-suche stehen Ihnen ebenfalls umfangreiche Funktionen zur Verfügung.

Auch die kurzfristige Bearbeitung von Artikel und Kunden ist hier möglich.

Sollte ein Kunde seine Rechnung während des Kassiervorgangs noch ändern, so können Sie den Vorgang vorerst parken und ihn zu einem späteren Zeitpunkt wieder bearbeiten.

Erfassen Sie zum Arbeitsbeginn oder Wechsel eines Mitarbeiters den Kassenbestand mit einer Zählung, damit kein Fehlbestand zu Stande kommt.

Dies sind nur einige Funktionsauszüge, welche Ihnen diese Modul bietet.

Probieren Sie das auf viele Branchen anzupassende Touchposmodul und kurbeln Sie damit die Geschwindigkeit beim Verkauf auf ein Maximum.



NUTZEN SIE DIE FUNKTIONEN DES EAN-CODES MIT „EAN-WAAGE-“ UND DEM „EAN-PREISMODUL“

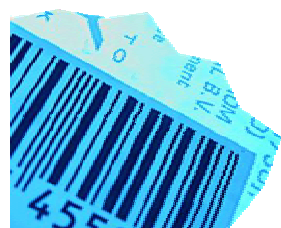

Das EAN-Waagemodul bietet Ihnen die Möglichkeit den Barcode von bestimmten Produkte zu erfassen (kassieren). Dies ist z.B. bei

einer Obstwaage oder bei Zeitschriften der Fall. Dort steht der Preis direkt im Barcode. Nehmen wir als Beispiel die Zeitschrift „PC Go“. Sie besitzt die EAN-Nummer (Nummer unter dem Barcode) „4-192534-802901“ und kostet 2,90€.

Im letzten Teil der Nummer steht die Zahlenkombination 802901. Betrachten wir die mittleren 4 Zahlen „0290“: Bei Zeitschriften und Waageprodukten ist es üblich, dass diese Zahlen den Preis bilden, wenn man Sie in der Mitte durch Komma trennt (02,90).

Auch die Anzahl kann mit dem Modul EAN-Preis aus dem Barcode ausgelesen werden, um so z.B. eine komplette Kiste Wein, beste-

hend aus mehreren Flaschen, mit dem Scannen eines Barcodes zu erfassen. Die Stellen, in denen die Anzahl steht, sind einstellbar. Damit können Sie den Aufbau des Barcodes selbst bestimmen.

So sparen Sie sich die Zeit zum Erfassen der einzelnen Artikel.



DAS „PFANDMODUL“ ERMÖGLICHT DAS VERWALTEN VON PFANDARTIKELN

Sie besitzen mit dem Pfandmodul die Funktion der Artikelverketzung. Sie haben die Möglichkeit den Artikeln das entsprechende Leergut zuzuweisen.

Hinterlegen Sie bei den gewählten Artikeln z.B. Paletten, Kisten oder andere Pfandartikel.

Bei der Retoure des Pfandartikels können Sie das Leergut verrechnen.

VERWALTEN SIE MIT DER „HANDYVERTRAGSVERWALTUNG“ HANDYVERTRÄGE IM PROFESSIONELLEN STIL

Sie vertreiben Handyverträge im Komplettpaket mit einem Handy?

Komfortabel und effizient Handyverträge verwalten können Sie mit dieser Erweiterung. Legen Sie den Vertrag und die dazugehörige Provision fest.

Hinterlegen Sie den Rohertrag, welchen Sie mit dem Vertrag verdienen möchten.

Die Handyvertragsverwaltung errechnet bei der Fakturierung den Preis für das Handy inklusive Vertrag.

Dabei wird folgende mathematische Formel angewandt:

$EK \text{ Handy} - Provision + \text{Rohertrag} = VK \text{ Handy mit Vertrag}$

Die Handyvertragsverwaltung übernimmt die Adressdaten sowie die Handydetails.

Sie können das Kundenpasswort sowie den Ablaufzeitraum des Vertrages und das Aktivierungsdatum hinterlegen. Die Eingabe der Rufnummer ist selbstverständlich.

Legen Sie beliebig viele Tarife an. Der Rohertrag errechnet sich mit diesem Modul ganz automatisch. Beim Anlegen

eines neuen Handyvertrages wird die Adresse des Vertragskunden übernommen.

Beim Anlegen eines Vorgangs können Sie dann, insofern das Handy als Ver-

tragshandy angelegt wurde, einen Vertrag auswählen.

Sollten Sie Handyverträge vertreiben, dann sparen Sie mit diesem Modul viel Zeit.

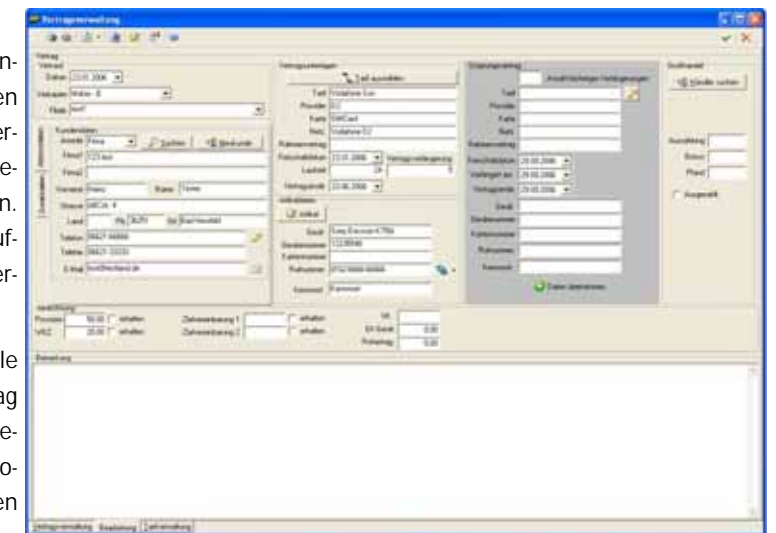

DAS „VARIANTENMODUL“ BRINGT ÜBERSICHT BEI UNTERSCHIEDLICHEN ARTIKELVARIANTEN

Sparen Sie Zeit, Geld und Speicherkapazität, da Sie nicht jede Variation als Artikel anlegen müssen.

Artikel, die sich in Form,

Bsp. 1 T-Shirt → **Eigen1** → **Eigen2** → **Eigen3**
 Farbe → Größe → Schnitt

Bsp. 2 Schraube → **Eigen1** → **Eigen2** → **Eigen3** → **Eigen4** → **Eigen5**
 Material → Länge → Breite → Kopfgröße → Güte

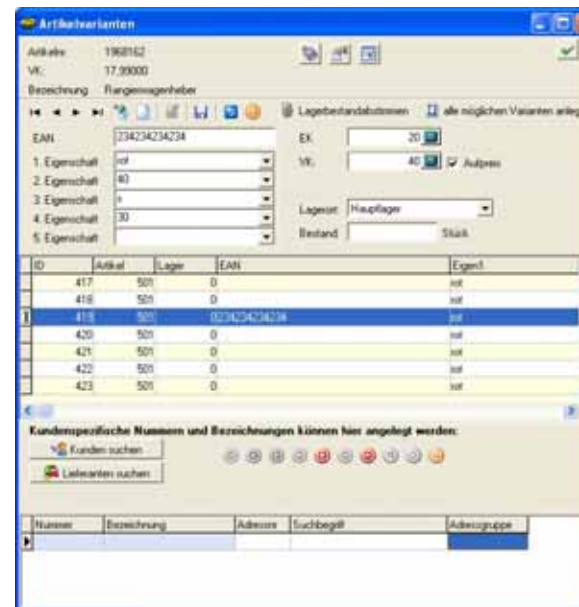

Farbe, Gewicht, Maßen oder anderem unterscheiden, können Sie mit diesem Modul unter einem Hauptartikel verwalten.

Es können unbegrenzt viele Varianten mit jeweils fünf Eigenschaften angelegt werden. Bei jeder Variante kann ein eigener EK, VK oder Aufschlag hinterlegt werden. Auch Lagerbuchungen und Warenguppen können pro Variante angegeben werden, damit Sie die Übersicht der vor-

handenen Varianten behalten.

Erstellen Sie mit einem Klick aus den hinterlegten Eigenschaften alle möglichen Kombinationen.

Für jeden unterschiedlichen Hauptartikel können auch eigene Eigenschaften hinterlegt werden.

Textilhandel, Schuhfachgeschäft, Handyvertrieb..... die Einsatzmöglichkeiten dieses Moduls sind äußerst vielfältig.

BEHALTEN SIE ALLES IM BLICK MIT DEM „KONTAKTMANAGEMENT“

Das innovative Kontaktmanagement ist ein branchenunabhängiges Adress- und Kontaktmanagement. Mit diesem Vertriebsinstrument steigern Sie den „workflow“ Ihres Unternehmens.

Wählen Sie den Kunden aus Ihren Stammdaten und sehen Sie z.B. die letzten Vorgänge, Ansprechpartner, Kontakte (E-Mails, Telefonnotizen, Faxe, Dateien), welche zu dem Kunden erfasst wurden, auf einen Blick! Ein praktischer Zusatz sind die Abrechnungsinformationen mit automatischer Zeitmessung, Grundpreisen und Zeitvorgaben.

Sie haben sehr oft Kundenkontakt und bekommen Dateianhänge, die Sie dem Kunden zuordnen möchten? Das geschieht ab jetzt per "drag & drop". Anhand der Dateientendung wird die Kontaktart erkannt und automa-

tisch abgelegt.

Sie können die Daten auch direkt aus Outlook ziehen und anhängen oder über den CRM-Contacter hinterlegen lassen.

Mit der umfangreichen Recherchefunktion im Kontaktmanagement können Sie Personen nach vielen Arten filtern. Eine Funktion beinhaltet z.B. das Suchen von Adressen, welche einen bestimmten Artikel erworben haben. Durch die Recherchefunktionen können Sie die Adressen schneller

und effizienter bearbeiten, was sich auch bei dem Erstellen von Anschreiben bemerkbar macht.

Damit Ihnen die Übersicht bei großen Mengen von Daten nicht verloren geht, kann man noch weitere Adressarten zusätzlich zu Kunden, Lieferanten und Interessenten anlegen und

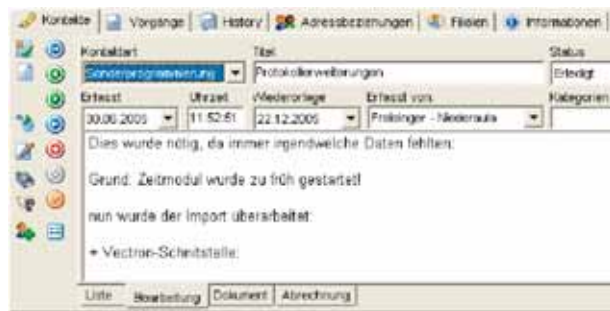
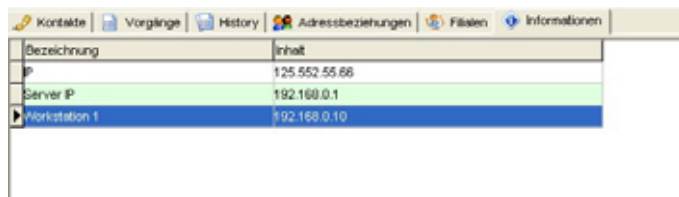

den entsprechenden Kontakt hinterlegen.

Mit dem Kontaktmanagement können Sie auch den Adressgruppen Rabatte und Sonderpreise zuordnen und für den gesamten hinterlegten Stamm diese in einem Zug abändern.

Übersichtlich geordnet sehen Sie im Kontaktmanagement das Datenblatt, die

WaWi-Daten, Infos, Bemerkungen, Notizen, Ansprechpartner etc. zum ausgewählten Kunden auf einen Blick.

Pflegen Sie den Kundenkontakt über den Kontaktassistenten. Senden Sie Ihren Kunden einen Serienbrief oder Serienfax, eine Serienmail oder einen Newsletter. Ihnen stehen Textbausteine, ein Briefanredengenerator, Serienbrief-Generator, Formulardesigner und Etikettengenerator zur Verfügung.

Der Export zu Excel stellt für viele Kunden eine wichtige Arbeitsgrundlage dar. Aus diesem Grund liefern wir die Funktion schon in der Grundversion der AFS-Manager SQL mit.

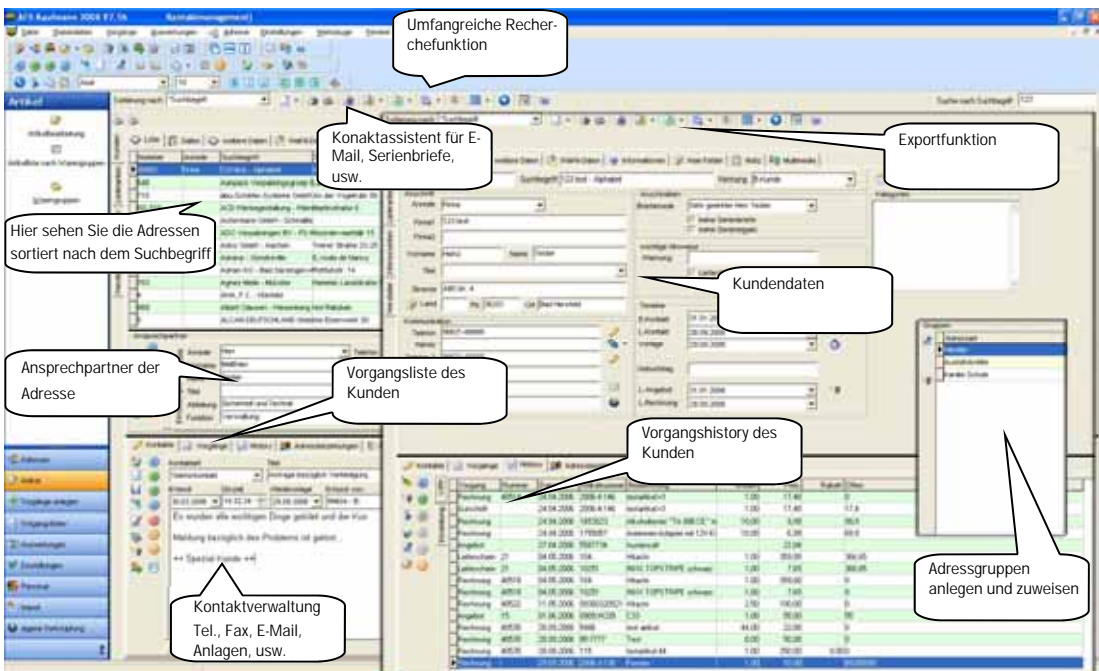

Zusatzmodule sind wie folgt gekennzeichnet und nicht im Programmumfang inbegriffen „Zusatzmodul“. Diese Module können jedoch zusätzlich erworben werden.

EINLESEN VON WICHTIGEN DATENFORMATEN WIE Z. B. „DATANORM“ & „BUSCHDATA“

Sie haben Großhändler, die Ihnen Artikellisten im Datannormformat zur Verfügung stellen?

Mit dem AFS-Datannormmodul haben Sie die Chance diese Listen inklusive Artikeln, Warengruppen und

Rabatten in unser Warenwirtschaftssystem einfließen zu lassen.

Besonders geeignet ist dieses Listenformat für den Elektronik- und Heizungsbauhandel.

Auch für das Modellbaudatenformat „Buschdata“ bieten wir eine solche Importfunktion. Sie benötigen lediglich das Buschdatamodul und eine Liste im Buschdataformat und es kann losgehen.

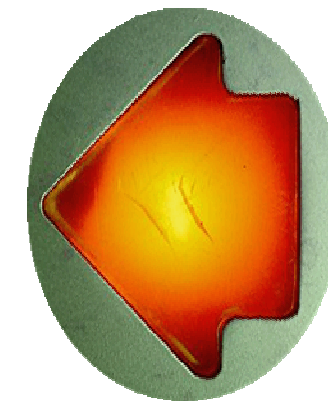

ELECTRONIC DATA INTERCHANGE „EDI-MODUL“

Die Kernfunktion von EDI ist die vollständig automatisiert ablaufende Kommunikation. Das sendende Anwendungssystem initiiert die Übertragung und bis zur Verbuchung beziehungsweise Vorerfassung im Empfangssystem erfolgt kein menschlicher Eingriff, kein menschlicher Arbeitsschritt.

Viele große Konzerne wie Obi, Bauhaus, Rewe, Metro, uvm. lassen Ihren Datenaustausch nur noch über den EDI-Austausch zu.

Wir bieten die Anbindung an das Datenformat „EDI-Format 96.a“.

Anpassungen, die von dem Standardformat abweichen,

werden zusätzlich berechnet.

Wir bieten den Import von Bestellungen im „EDI-Format 96.a“.

Der Export von Lieferscheinen und Rechnungen ist ebenfalls im „EDI-Format 96.a“ möglich.

EDI ist Industriestandard und ist bei fast allen Konzernen Voraussetzung, um als Geschäftspartner akzeptiert zu werden.

DIE FORTSCHRITTLICHSTE ANBINDUNG VON „EXTERNEN PREISLISTEN“

Ihr passiver Artikelstamm...

Sparen Sie sich Datenmüll durch Artikel, die Sie nie verkaufen werden.

Verbinden Sie einfach die Preisliste Ihres Lieferanten mit der Warenwirtschaft ohne alle Artikel zu importieren. Suchen Sie mit einem Direktzugriff auf die Preisliste den gewünschten Artikel und übernehmen Sie diesen erst bei Bedarf fest in den

Artikelstamm. So existieren auch wirklich nur die Artikel im System, welche auch verkauft werden.

Durch die Fähigkeit des Preisvergleichs können Sie zwischen beliebig vielen Preislisten den günstigsten Artikel zum Import auswählen.

Das Auffinden eines Artikels wird durch eine Volltextsuche unter-

stützt.

Man kann einen Artikel auch nur einmalig verkaufen, ohne ihn in den Stammdaten aufzunehmen. Dieser wird bei der Übernahme dann einmalig als Freiposition im Vorgang angelegt.

Die Anbindung ist für zahlreiche Datenformate möglich.

Zu den integrierbaren Datenbanken gehören unter anderem:

- ASCII-Datenformate
- Via ODBC-Treiber auch SQL-Server, Oracle usw. anbindbar.

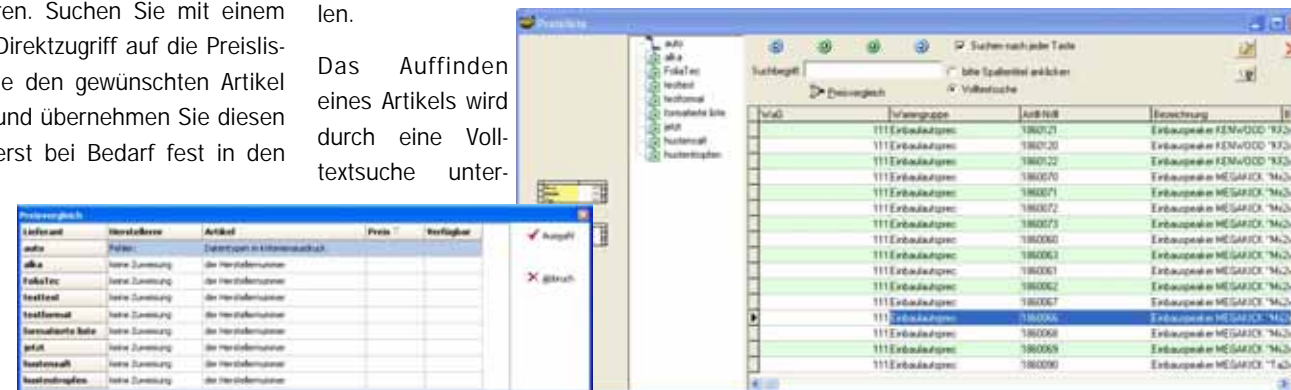

Zusatzmodule sind wie folgt gekennzeichnet und nicht im Programmumfang inbegriffen „Zusatzmodul“. Diese Module können jedoch zusätzlich erworben werden.

ERFASSEN SIE MIT DEM „INVENTURMODUL“ IHRE INVENTUR LAUFEND

Mit der Erweiterung Ihrer Warenwirtschaft um das Inventurmodul können Sie die Inventur im laufenden Betrieb erfassen.

Sie buchen die Inventur in das Inventurmodul und übergeben dann nach Bedarf die Abweichungen ins Lager. Drucken Sie anschließend eine Zählliste mit den Artikel-Barcodes, um das jeweilige Lager zu erfassen.

Auch Artikelbestände von Artikeln, die nicht erfasst

wurden, können mit einem Tastendruck auf Null gesetzt werden.

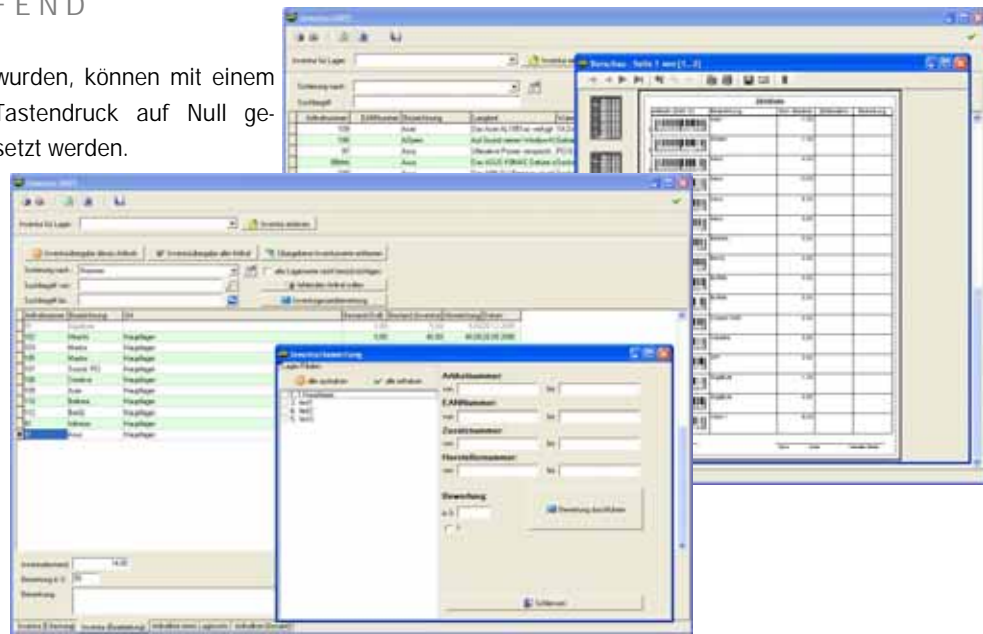

DURCH DAS „MDE-MODUL“ MACHEN WIR MOBILE DATENERFASSUNG MÖGLICH

Das „MDE-Modul“ bietet die Funktion der Datenübergabe aus MDE-Geräten. Sparen Sie sich die Zeit und das Papier. Erfassen Sie ganz einfach die Inventurbuchungen oder übergeben Sie

komplette Vorgänge mit diesem Modul an die Warenwirtschaft.

Dies ist eine direkte Anbindung an MDE-Geräte.

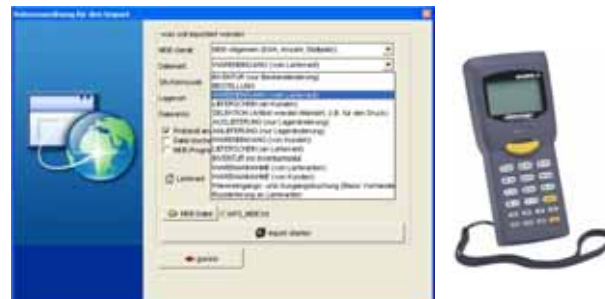

Modellbeispiel: Die Hardware ist nicht im Lieferumfang enthalten.

„KUNDENSPEZIFISCHE ARTIKELNUMMERN UND BEZEICHNUNGEN“ GANZ EINFACH HINTERLEGEN

Ihre Kunden möchten mehr Komfort bei dem Einkauf Ihrer Ware?

Hinterlegen Sie die Artikelnummern und die Bezeichnungen Ihrer Kunden bei jedem Artikel und drucken Sie diese auf den Vorgängen Ihrer Kunden mit aus. Dadurch verringert sich der Verwaltungsaufwand bei dem Empfang der Ware für den Kunden.

Jeder Artikel wird in Ihrem

System weiterhin über die von Ihnen vergebene Bezeichnung bzw. Artikelnummer gesucht.

Beim Anlegen eines Vorgangs sucht die Warenwirtschaft auch nach den Artikelnummern, die Sie für den Kunden hinterlegt haben, und nach der von Ihnen vergebenen Nummer.

Mit diesem Modul wird beim Erfassen von Bestellungen Zeit und dadurch Geld ge-

spart, da Sie nur noch die Artikelnummern, die Ihnen der Kunden angibt, verarbeiten müssen.

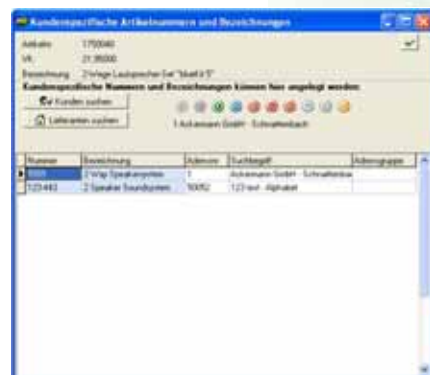

Zusatzmodule sind wie folgt gekennzeichnet und nicht im Programmumfang inbegriffen „Zusatzmodul“. Diese Module können jedoch zusätzlich erworben werden.

MUSTERGÜLTIGE BERECHNUNGEN MIT AFS-SOFTWARE UND MS-EXCEL DURCHFÜHREN „EXCEL-KALKULATIONSMODUL“



Sie würden gerne in Vorgängen noch Berechnungen durchführen, von welchen der Preis oder ähnliches abhängt?

Mit dem einmaligen Zusatzmodul „Excel-Kalkulation“ können Sie Daten aus einem Vorgang in ein Arbeitsblatt von Excel automatisch übergeben und Felder aus Excel wieder in die WaWi einlesen.

Dadurch besitzen Sie die Möglichkeit, die übergebenen Daten zur Berechnung in Excel zu benutzen und diese dann wieder zurück in die Warenwirtschaft schreiben zu lassen.

Durch das Anpassen eines

Makros können Sie in der Excelliste bestimmte Felder ermitteln lassen oder Berechnungen durchführen, die normalerweise mit Excel nicht möglich sind.

Berechnen Sie mit diesem Modul beispielsweise Verschnitt oder Überlappungen. Nutzen Sie alle kaufmännischen, statistischen Berech-

nungsfunktionen, die MS-Excel bietet.

Mit diesem Modul finden Sie eine Lösung bei Vorgangsproblemen.

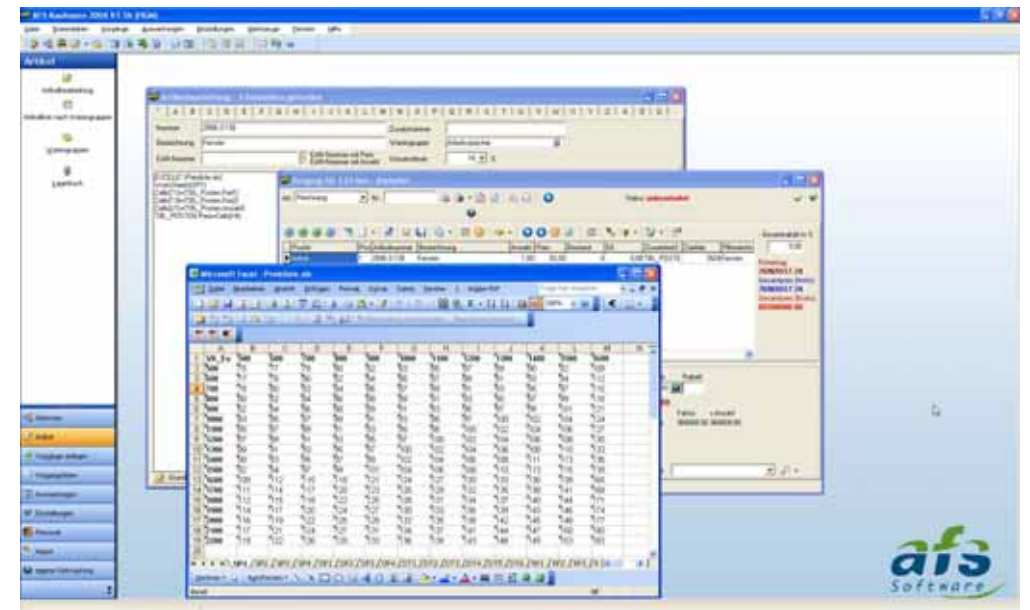

SCHNITTSTELLEN FÜR OFFICE-ANWENDUNGEN

Sie arbeiten mit Microsoft Office-Produkten?

Die Kommunikation zwischen den Microsoft Programmen und AFS ist sehr ausgeprägt.

Wir bieten mit dem „AFS-Contacter“ eine Makrofunktion für Microsoft Office, welche in Zusammenarbeit mit unserem „Kontaktmanagement“ die volle Überwachung Ihrer E-Mails ermöglicht. Wenn man diese Module einsetzt und in Outlook z.B. eine E-Mail mit der in der Warenwirtschaft hin-

terlegten Adresse beantwortet, so wird diese E-Mail in der SQL-Datenbank direkt abgelegt und der Anhang wird verknüpft. So haben Ihre Mitarbeiter immer den aktuellen Status des Kunden vor Augen. Sie können auch gezielt einen Ordner in Outlook anwählen und die darin vorhandenen Daten bei den Kunden hinterlegen lassen (dies ist nur möglich, wenn die E-Mailadresse beim Kunden eingetragen ist).

Sollten Sie für Anschreiben die Serienbrieffunktion von

Microsoft Word nutzen, dann können die Adressen erst in der Warenwirtschaft selektiert und dann direkt an Word übergeben werden. Auch der Abgleich der Adressdaten in das Outlook-Adressbuch ist möglich.

Termine können auch direkt aus der Warenwirtschaft für den jeweiligen Kunden bzw. Vorgang direkt in Outlook angelegt werden.

Durch ActiveSync können Sie dann (sofern die Unterstützung Ihrer Hardware gegeben ist) via Outlookab-



Mehr Funktionsumfang durch eine große Anzahl von Schnittstellen.

Modellbeispiel: Die Hardware ist nicht im Lieferumfang enthalten.

Zusatzmodule sind wie folgt gekennzeichnet und nicht im Programmumfang inbegriffen „Zusatzmodul“. Diese Module können jedoch zusätzlich erworben werden.